优质的高速 PCB 设计服务商

PCB 设计、制版、焊接一站式平台

成都市黑鹰电子科技有限公司

成都市黑鹰电子科技有限公司

Chengdu Heiying Electronic Technology Co.,Ltd

公司介绍

成都市黑鹰电子科技有限公司成立于2015年12月，主营业务为FPGA模块供应、逻辑开发、嵌入式板卡定制、PCB设计、PCB制造、焊接贴片这几块。

公司自成立以来以创新为动力，以市场为导向，坚持以一流的技术服务为根本，做客户优秀可靠的合作伙伴为目标，为企业、院校研究所、提供嵌入式板卡定制、软硬件设计服务、模块化硬件产品的开发。

成都市黑鹰电子科技有限公司

PCB 设计、制造、贴片服务

黑鹰科技在在 PCB 设计加工这一领域具有丰富的经验、熟悉 PCB 生产加工工艺和 PCB 装配要求，SMT 生产工艺流程，对于模拟电路、模数混合电路、射频、高速数字电路 PCB 设计(EMI、EMC)有独到的经验和见解。

黑鹰科技致力于整合硬件设计制造一条龙服务，专注于高速数字电路的开发，是一支经验丰富、高效的团队，成立几年来都以行业偏低的设计费用为客户提供优质的设计服务，具有很高的性价比，在客户里面获得一致好评。

成熟设计案例有高速数字板、高密度板、数模混合板、电源板、射频板、背板；基于 FPGA、ARM、DSP、POWER PC 的各类数据终端、采集卡、工控设备、平板、网络视频监控等产品；为全球客户提供硬件方案设计（ODM/IDH）、DMS（PCB 设计、PCB 制造、器件采购及 PCBA）等一站式服务。

公司从创办至今，历经了几年的发展，我们一贯倡导和坚持“敬业、专业、卓越、超越”的企业精神及“技术创新、品质卓越、团队成长、顾客满意”的经营理念。凭借自身精湛的技术、优质高效的服务，公司的销售业绩在逐年提升，客户群在不断壮大，在业内享有良好的声誉。

在未来的发展中，我们会不断开拓进取、持续改进、完善自我、迎接挑战，竭诚为更多的客户提供高品质高效的技术支持和服务。

我们在几年的发展过程中，建立了完善的上下游配套供应链，整合了一条从电路原理图到PCBA的一站式服务中心。

PCB设计：

- 客户提供资料：原理图、网表、结构图、需新建库的器件资料、设计要求等；
- 我司布局、布线评审：依据我司设计规范、设计指导书、客户设计要求进行；
- 客户布局确认：我司提供布局文件、结构文件供客户进行布局审查；客户确认布局合理性、层叠方案、阻抗方案、结构、封装，并确认布线参数；
- 设计资料输出：PCB源文件、Gerber文件、装配文件、钢网文件、结构文件等。

PCB加工：

- 客户提供资料：PCB源文件或者Gerber文件、加工要求；
- 我司审核资料：检查Gerber文件、确定加工工艺参数、制造周期；
- 制造问题复核；
- 交付客户。

SMT贴片：

成都市黑鹰电子科技有限公司

- 客户提供资料：钢网文件、贴片坐标文件、bomlist、加工要求；
- 我司审核资料:钢网加工、来料清点、元件采购等；
- 贴片生产；
- 交付客户。

我司在整个硬件设计制造过程中高度关注质量控制，PCB设计时，分阶段验收设计文件，投产前还将组织专业团队联合会审。透明化设计过程，顾客可随时了解设计进度；PCB加工时，严格的生产过程检验，问题交互确认，成品各项指标检验，把控产品交付每一个细节；PCB贴片过程中也是严格规范控制每一个环节，出厂前的验视。

每一个产品从设计到量产过程中，我司会持续关注和改进遇到的每一个问题，一切以客户的利益为中兴出发，快速、高效为客户提供完善的硬件设计服务。

PCB设计介绍

黑鹰科技在IT通讯、计算机、网络、嵌入式系统、医疗、数码消费等产品有大量成功案例；对PCB设计有着丰富的经验积累，对有高速、高密度、高可靠性要求的高端PCB板的设计、制造有独到的见解，在设计中充分考虑了印制板的可制造性、可测试性、可装配性。

成都市黑鹰电子科技有限公司

ATE 板

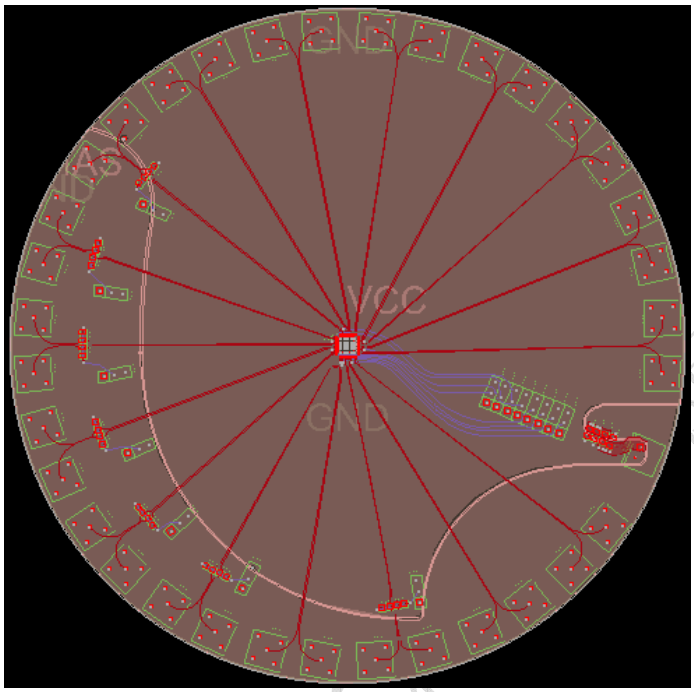

高速串行接口芯片自动测试板，为最大限度测试芯片的各项参数，采用最优的接口布局布线、精确的阻抗控制、精确的差分相位锁定设计；采用 TG170 板材加工，经客户测试眼图、衰减各项参数都比较满意。

成都市黑鹰电子科技有限公司

VPX 单板

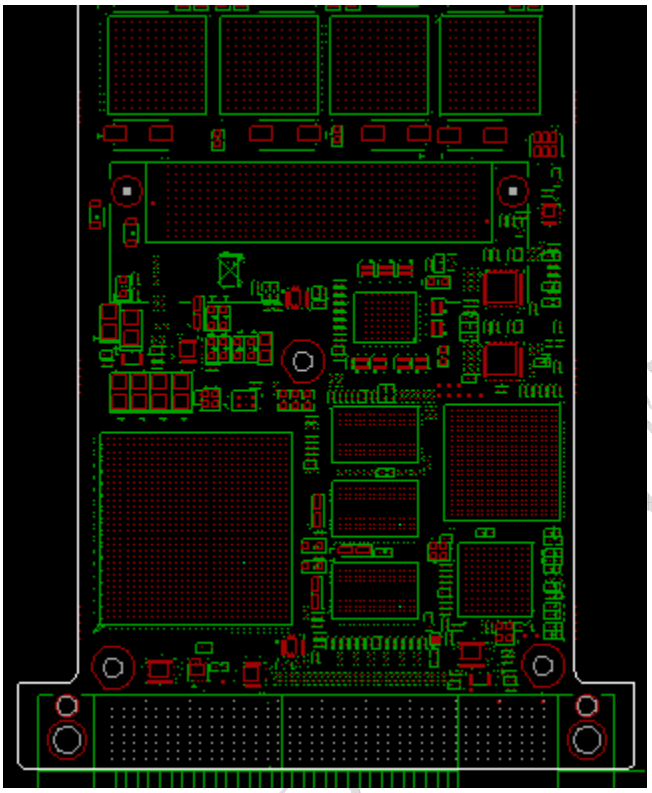

采用 Xilinx 的 Kintex-7 加 ZYNQ 架构的 FMC 转 3U VPX 数据采集卡，板载凌特公司的高端 μModule DC/DC 电源，核心 1.0V 小电压大电流电源，整板提供 30W+功耗需求；板载高速差分 PLL 时钟源，整板时钟要求极低的相位抖动和极高的精度；板载多片 DDR3、SRAM、eMMC；10Gps+高速串行信号；3U VPX 结构，前端采用 FMC 接口，可灵活组合各种前端信号采集卡。

CPCI 高速背板

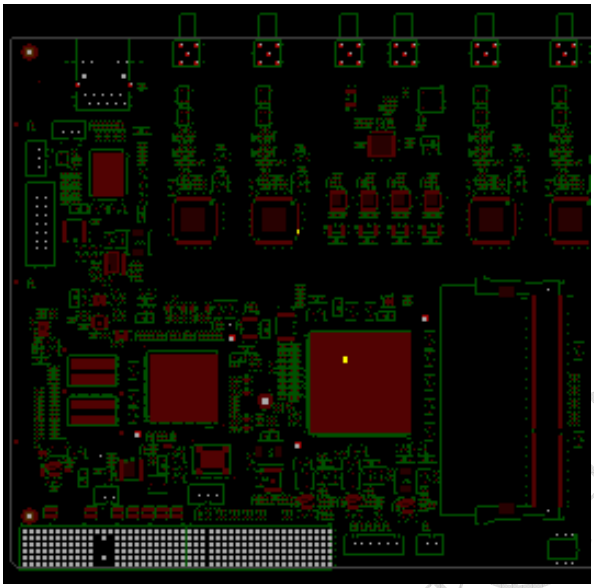

采用 Xilinx 的 Kintex-7 加 TI 的 TMS320C6657 架构的 CPCI 信号采集卡；FPGA 加 DSP 的组合，能够处理各种高速数字信号及算法；板载 DDR3_SODIMM 内存条，千兆以太网，USB3.0 接口，高速模拟前端；一款典型的高速模数混合板。

成都市黑鹰电子科技有限公司

软件无线电（SDR）板

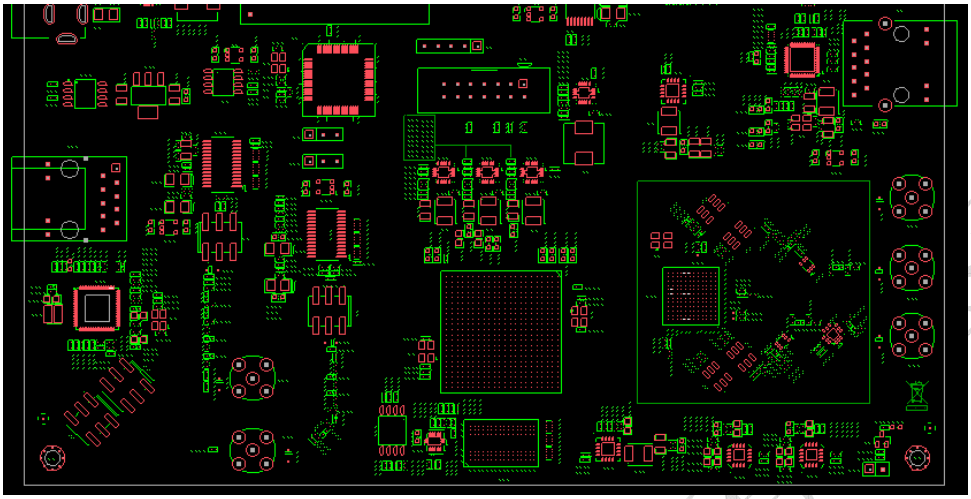

采用 Xilinx Spartan-6 加 AD9361 架构应用于任何一种无线电标准，覆盖 70Mhz-6Ghz 射频频段；带 DDR3、千兆以太网、ARM；Spartan-6 FPGA 采用 XC6SLX150-2FGG484I，逻辑资源较多，性价比较高。

成都市黑鹰电子科技有限公司

高密度 ZYNQ 板

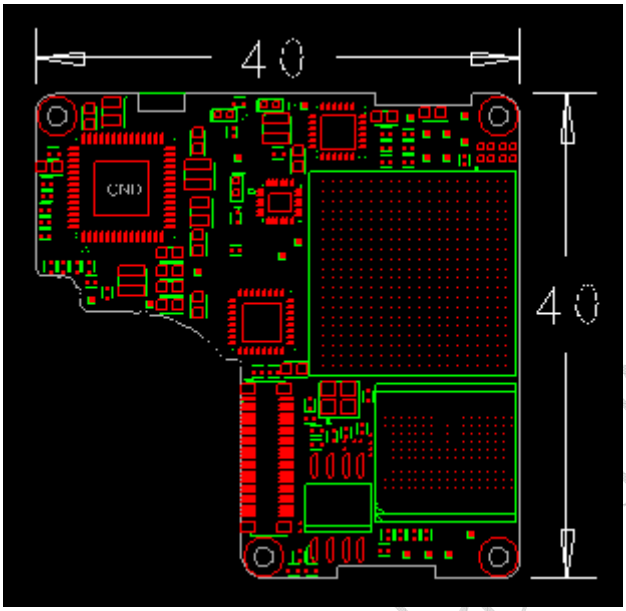

采用 Xilinx 推出的 SOC FPGA ZYNQ 平台搭建的图像处理系统，极小的尺寸结构，4mm*4mm 的版面，左下侧挖掉的缺口为摄像头的位置，采用软硬结合板，板载高度集成的电源管理，32 位 LPDDR2，eMMC，USB OTG，LVDS 摄像头。

成都市黑鹰电子科技有限公司

16 光 10 电千兆以太网交换机

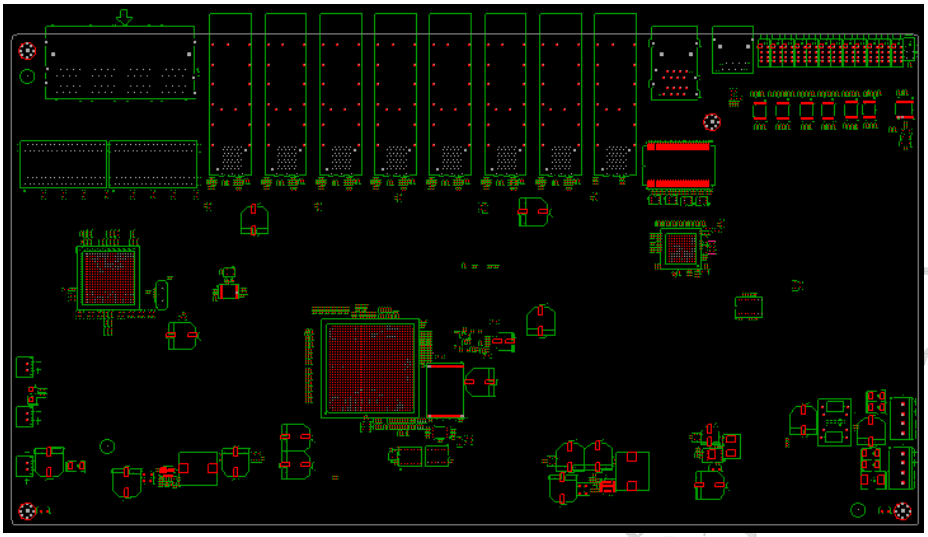

采用博通方案的以太网交换机，多个千兆 RJ45 电口和 SFP 光口，整板大部分信号都是高速差分信号，1U 机箱尺寸。

成都市黑鹰电子科技有限公司

联系我们：

成都市黑鹰电子科技有限公司

成都高新区（西区）合作路 89 号

主页：www.easyconnect.cn

黑鹰官方淘宝店：https://shop109053876.taobao.com/

Tel：18602876097，13678157684
Email:zhangxingquan@easyconnect.cn

成都市黑鹰电子科技有限公司